Đức Kitô sống trong tôi

(Pl 1 . 21)

KIM LOAN 2018

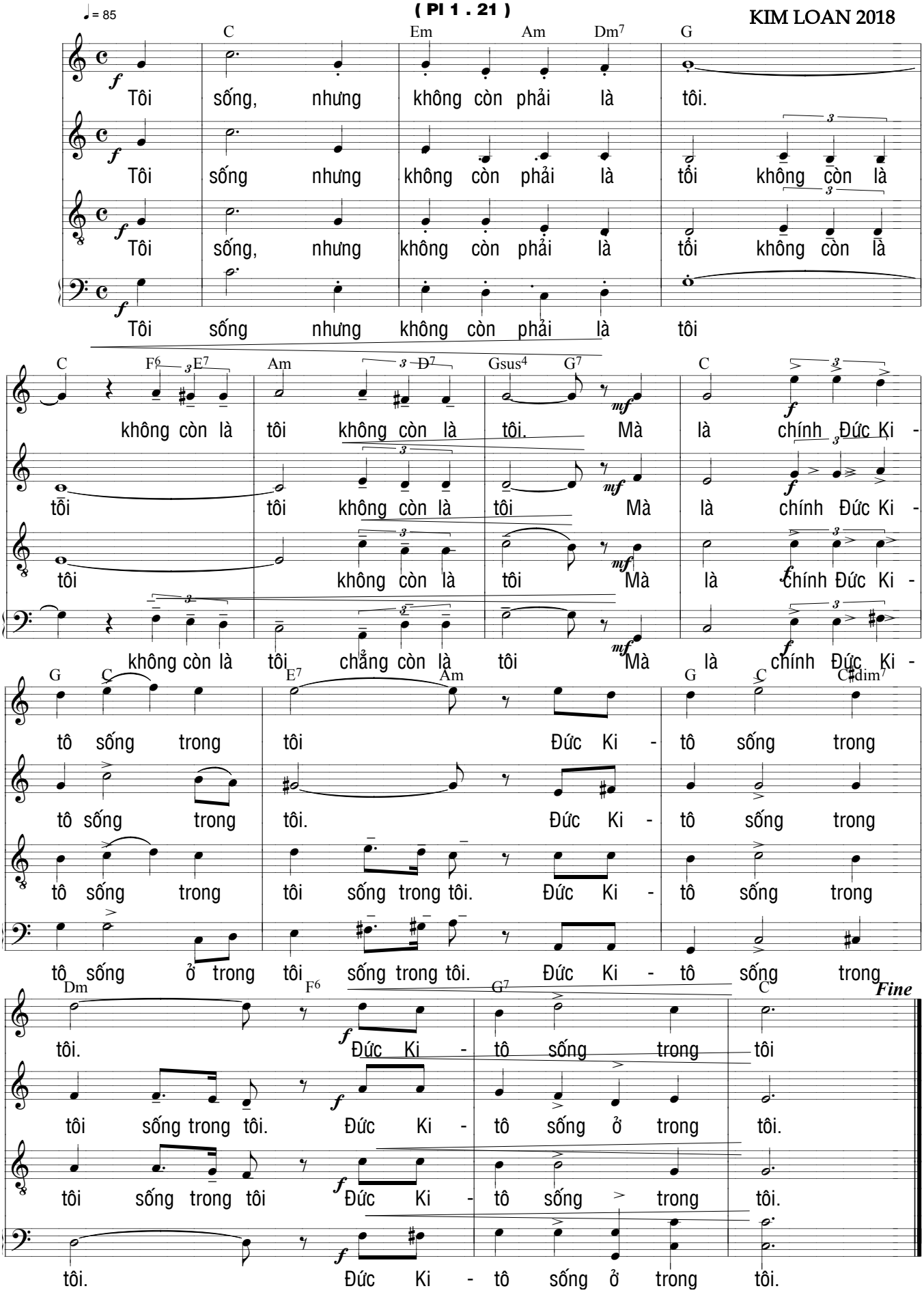

Em F Am F♯dim G7

p

1. Tôi tin vào Chúa là Đấng đã yêu
2. Tôi nương tựa Chúa là Đấng đỡ nâng
3. Bình an trong Chúa. Dẫu sóng xô, gian
4. Tim mãi hòa với Chúa, xót thương vô

SOLO Nam:

1. Tôi tin vào con Thiên Chúa, Đấng đã yêu thương tôi. Tôi
2. Tôi nương tựa nơi Thiên Chúa, Đấng đỡ nâng tôi luôn. Tôi
3. Tôi an bình trong Thiên Chúa, dẫu sóng xô, gian nguy. Tim
4. Tim tôi hòa trong Thiên Chúa, Đấng xót thương vô biên. Tôi

C Am E7 Am7 Dm Cmaj7

tôi tin nơi Chúa đã chết vì tôi. Khát mong
tôi cậy nơi Chúa dẫn dắt đời tôi Mãi an
nguy vui trong Chúa thấu suốt lòng tôi Ước ở
biên. tựa cảnh nho kết với thân nho. Sống trong

tin vào Con Thiên Chúa, Đấng đã chết vì tôi. Tôi khát mong ở trong
trông cậy nơi Thiên Chúa, Đấng dẫn dắt đời tôi. Trong Chúa tôi được an
tôi mừng vui trong Chúa, Đấng thấu suốt lòng tôi. Tôi ước ao ở với
như cành nho tươi tốt gắn kết với thân nho. Trong Chúa tôi chẳng mong

F A7 D7 G7 C F G7

ở trong Người ở lại trong tình yêu Người Gắn kết
bình mãi luôn an bình. Phúc lộc ân tình. Xin cảm
với Người suốt đời. Trở nên một với Người. Dâng xác
Người chẳng mong gì hơn. Ắp đầy cõi lòng. Sống với

Người, được ở lại trong tình yêu Người. Gắn kết thân thiết với
bình, lòng tràn ngập phúc lộc ân tình. Tôi xin vang khúc cảm
Người, được đồng hành nên một với Người. Tin yêu dâng cả xác
gì ngoài tình Người ắp đầy cõi lòng. Tôi mong luôn sống với

C Dm G9 C Fm C

D.C. al Fine

Người để trổ sinh trổ sinh hoa trái yêu thương.
tạ và ngợi ca Chúa tôi, ngợi ca không ngơi.
hồn trọn đời tôi an vui cùng Chúa an vui.
Người để mãi luôn, mãi luôn ở mãi trong tôi.

Người để trổ sinh hoa trái yêu thương.
ta và ngợi ca Thiên Chúa không ngơi.
hồn. trọn đời tôi cùng Chúa an vui.
Người, để Người luôn ở mãi trong tôi.